!成田の魅力再発見!

地図づくりワークショップ Vol.5

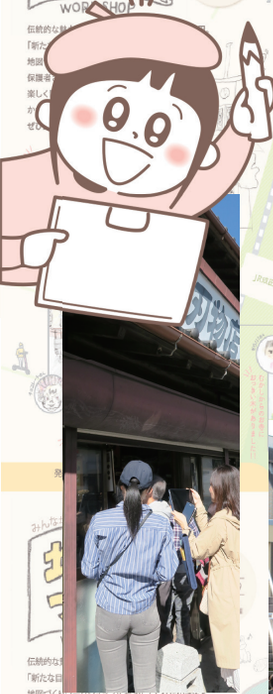

歩いて

見て

発見

魅力

描く

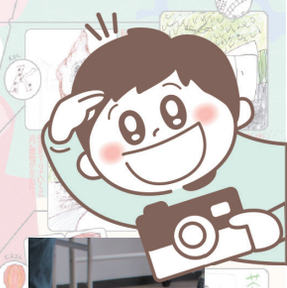

発信

プロのイラストレーターと
一緒に成田を散策!
自分のイラストで成田の魅力を
発信しよう!

成田駅から表参道、成田山、成田国際文化会館までを散策し、発見したものをイラストにします
参加者みなさんのイラストを集めて、1枚の地図をつくる「地図づくりワークショップ」です!
今回は5回目!今までの地図づくりの集大成として1枚の地図にまとめます!

2025年10月1日(水)より受付開始
お申し込みは成田国際文化会館 TEL.0476-23-1331 まで

日　程　：2025年11月22日(土)9:30～12:30予定
講　師　：増田たいじ(イラストレーター)
定　員　：16名(先着順)親子参加もOK!
対　象　：小学4年生以上
参 加 費：無料
取材コース：成田駅～成田国際文化会館
集　合　：成田駅参道口(詳細は後日連絡いたします)
持 ち 物：水分補給用の飲み物、筆記用具、発見したものを記録する機器

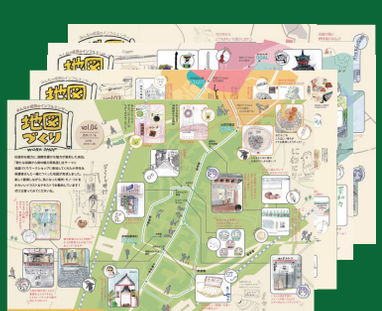

Vol.1(2022.03.19) 文化会館、成田山周辺
Vol.2(2022.11.12) 成田山新勝寺、表参道周辺
Vol.3(2023.10.12) 表参道、電車道周辺
Vol.4(2024.11.16) 表参道入口、成田駅周辺
今まで4枚の地図を作りました

主催/成田国際文化会館　企画・製作/トールツリー(株式会社ケイミックスパブリックビジネス)

お問合せ
お申込み
成田国際文化会館
〒286-0021　成田市土屋303　https://www.narita-bunka.jp/
☎0476-23-1331
9:00～17:00/月曜休館
(月曜が休日の場合はその翌日休館)